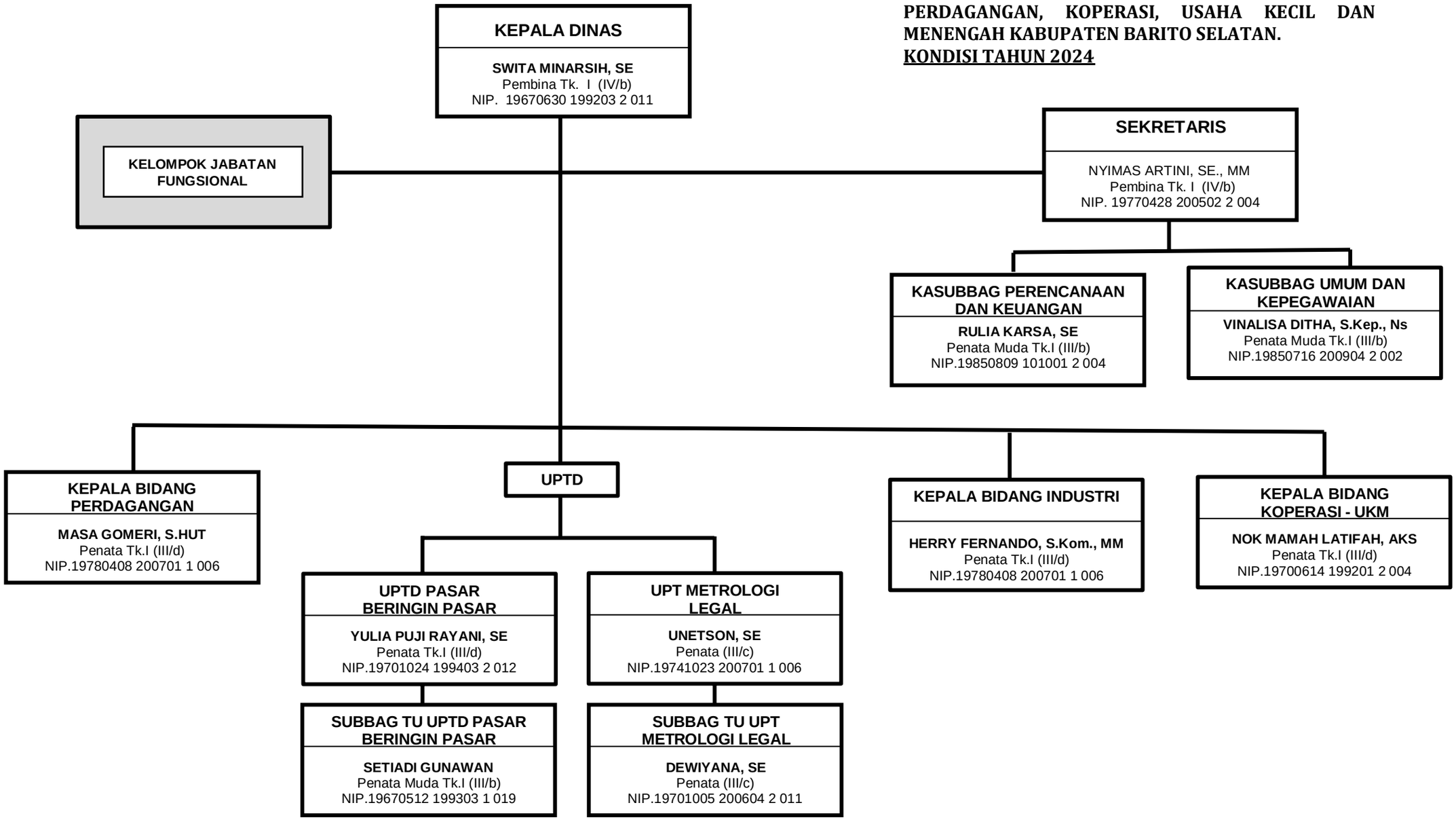PERATURAN BUPATI BARITO SELATAN
NOMOR 44 TAHUN 2022
TENTANG KEDUDUKAN, SUSUNAN ORGANISASI, TUGAS DAN FUNGSI SERTA TATA KERJA DINAS PERDAGANGAN, KOPERASI, USAHA KECIL DAN MENENGAH KABUPATEN BARITO SELATAN.
KONDISI TAHUN 2024